Certificat numérique DGFIP

Installation et utilisation dans le i-parapheur

Avril 2026

Pourquoi l'utiliser et comment l'obtenir ?



Le certificat numérique délivré par la DGFIP permet la signature électronique des pièces **comptables** par la ou les personnes habilitées

- *art. D1617-23 CGCT*
- *art. 3.1.2 de la politique de signature Helios*

Le certificat est gratuit, pour l'obtenir : faire une demande auprès de votre comptable.
Il est délivré très rapidement.

Recommandation : pour la signature des bordereaux comptables → privilégier le certificat numérique DGFIP (vs le certificat RGS2*)

Ci-après :

1. une aide pour l'installation sur votre poste
2. une aide pour l'utiliser dans le i-parapheur de Gironde numérique

Connectez-vous sur le portail DGFIP

<https://portail.dgfip.finances.gouv.fr/>



1. Connexion au portail de la DGFIP

Se connecter au portail de la gestion publique avec l'identifiant et le mot de passe de la personne signataire délivré par le comptable à partir de l'url suivante : <https://portail.dgfip.finances.gouv.fr/>

Connexion au Portail

Se connecter Aide

Identifiant
Partie avant l'arobase ou identifiant "-xt" pour les identifiants externes

Mot de passe Afficher

[Mot de passe -xt oublié ?](#)

Se souvenir de moi

Se connecter

Portail de la Gestion Publique (PIGP)

Le PIGP vous permet des échanges numériques et sécurisés entre ordonnateurs et comptables des collectivités territoriales et des établissements publics

Conditions d'utilisation du Portail

En entrant sur le système d'information de la Direction Générale des Finances Publiques, vous vous engagez à respecter les recommandations de :

- [La Charte Ministérielle d'Utilisation des Outils Numériques \(PDF - 282 Kb\)](#)
- [Politique Ministérielle de Sécurité Numérique des Ministères Économiques et Financiers](#)

→ En cas de problème de connexion, vous pouvez cliquer sur « Mot de passe « -XT » oublié » ou contacter votre trésorier.

Télécharger le certificat DGFIP



2. Télécharger le certificat de signature

Depuis le portail connecté avec l'identifiant du signataire, le cadre **certificat de signature** doit être disponible.

- Si ce cadre n'est pas disponible il faut demander l'habilitation à votre trésorier.
- Cliquez sinon sur « **Certificat de signature** » comme ci-dessous

REPUBLIQUE FRANÇAISE
Liberté
Égalité
Fraternité

Portail de la Gestion Publique
Direction Générale des Finances Publiques

Assistance Gestion des données personnelles

Expiration de votre mot de passe le 4 juin 2026. [Accéder au changement de mot de passe](#) →

Aucun numéro de portable enregistré
Vous n'avez renseigné aucun numéro de téléphone pour votre compte. [Renseigner un numéro de téléphone](#) →

Liste des applications disponibles

Certificat de signature
Accéder au téléchargement et à la révocation des certificats de signature →

Cliquez ensuite sur « **Télécharger votre certificat de signature** »

Certificat de Signature

Le certificat de signature délivré par la DGFIP est destiné aux ordonnateurs des collectivités et établissements publics locaux et à leurs représentants ayant délégation.

Cette signature électronique permet la dématérialisation des bordereaux de titres et de mandats. Elle est réservée à la signature électronique des fichiers au Protocole d'Echange Standard (PES V2) Aller (recette et dépense) à destination de l'application Hélios de la DGFIP.

[Télécharger votre certificat de signature.](#) →

[Révoquer votre certificat de signature.](#) →

Télécharger le certificat DGFIP - identification



- Dans la zone « **Mot de passe de connexion** » saisir le mot de passe de **connexion du portail DGFIP** (mot de passe utilisé à l'**étape 1** de cette procédure).
- Cliquez ensuite sur « **Continuer** ».

Le téléchargement du certificat de signature de la DGFIP s'effectue en plusieurs étapes. Il nécessite l'authentification avec votre identifiant et votre mot de passe pour l'accès au PIGP, la création d'un code de protection du certificat et enfin la création d'un code de révocation du certificat.

Étape 1 sur 4

Identification de connexion

Étape suivante : Code de protection du certificat

Votre identifiant: pvaillet-xt

Mot de passe de connexion : Afficher

Continuer

Télécharger le certificat DGFIP – codes



- Dans la zone « **Code de protection du certificat** » choisissez un mot de passe (uniquement des lettres et des chiffres, minimum 8 caractères).
- Cliquez sur « **Continuer** ».

- Dans la zone « **Code de révocation du certificat** » veuillez choisir un mot de passe (uniquement des lettres et des chiffres, minimum 8 caractères) différent du mot de passe de protection du certificat.
- Cliquez ensuite sur « **Continuer** ».
- Puis sur « **Télécharger** ».
- Le certificat est un fichier au format .p12, ce fichier vous permet d’installer le certificat sur plusieurs machines.

Étape 2 sur 4

Création d'un Code de protection du certificat

Étape suivante : Code de révocation du certificat

Vous devez créer un mot de passe de protection du certificat. Ce mot de passe vous sera demandé lors de l'intégration manuelle du certificat dans votre navigateur ou dans votre logiciel de signature.

Code de protection du certificat :
Il doit contenir au minimum 8 caractères alphanumériques minuscules ou majuscules. Afficher

Confirmation du code de protection du certificat :
Il doit être identique au précédent. Afficher

Étape 3 sur 4

Création d'un code de révocation du certificat

Étape suivante : Téléchargement

Vous devez également choisir un code pour la révocation du certificat. Ce code sera requis pour une éventuelle révocation de votre certificat de signature en ligne sur le portail.

Code de révocation du certificat :
Vous avez le choix du nombre de caractères alphanumériques minuscules ou majuscules. Afficher



Vous ne pouvez télécharger ce fichier qu'une seule fois, nous vous invitons à conserver précieusement une copie de ce fichier sur un autre support de stockage.

Installer le certificat DGFIP



- Une fois le fichier téléchargé, double cliquer sur le fichier. **p12*** téléchargé.
- **L'Assistant d'Importation du certificat** de votre Windows va se lancer, comme ci-dessous :

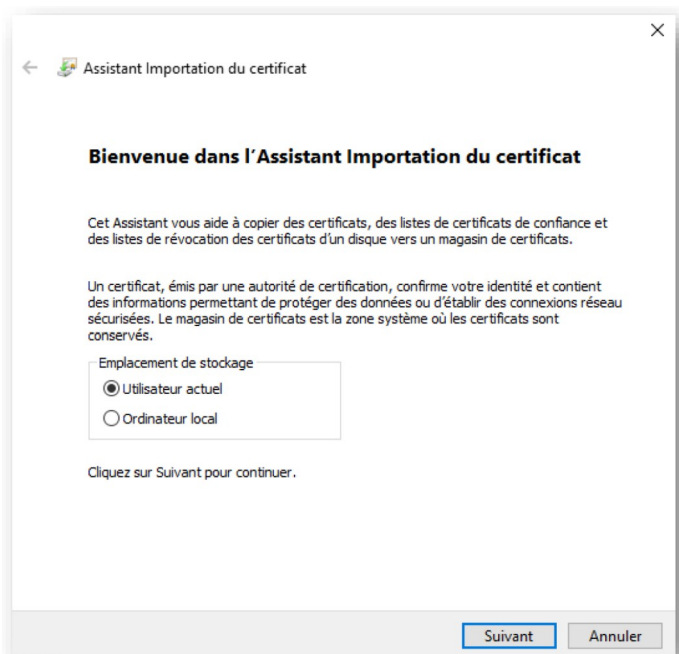

- Cliquez sur « **suivant** » jusqu'à cette fenêtre
- Indiquez ensuite **le mot de passe de protection** du certificat
- Puis cliquez sur « **Suivant** ».

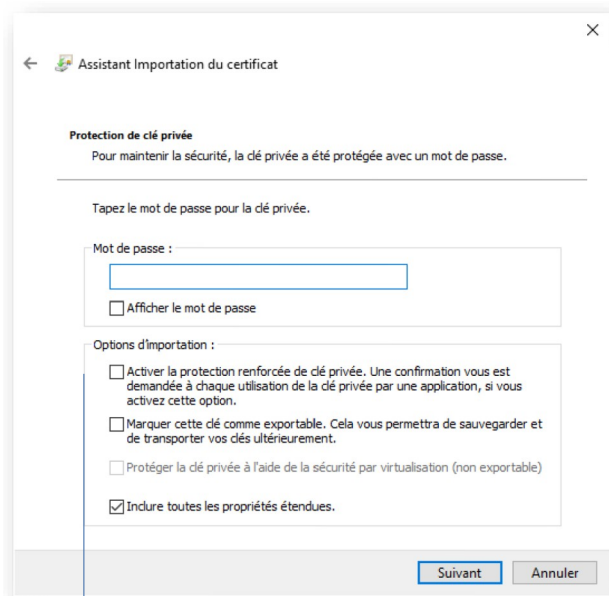

- Cliquez sur « **Suivant** » puis « **Terminer** ».

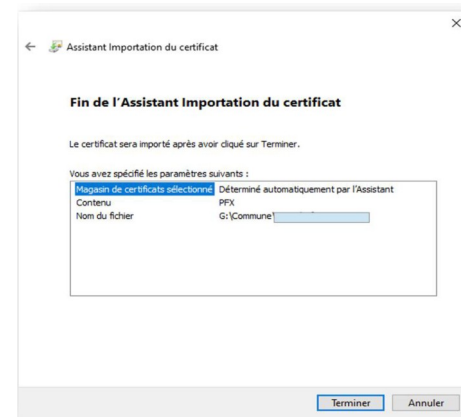

- « **Activer la protection renforcée** » : dans le cas où on veut saisir le mot de passe à chaque utilisation du certificat.
- « **Marquer cette clé comme exportable** » : **nous vous recommandons de cocher cette case**. Cette option vous permet de sauvegarder et de transporter le certificat vers une autre machine (utile si vous avez perdu le fichier p12 d'origine)

Certificat DGFIP et i-parapheur de Gironde numérique



Dès installation, le certificat DGFIP est disponible dans votre i-parapheur, sans besoin de manipulation complémentaire.

En cas de problème dans i-parapheur au moment de signer (le certificat « mouline »), suivre la procédure suivante :

1. Cliquer sur le nom et prénom affiché en haut à droite de la barre de navigation noire, et sur « A propos – Aide »

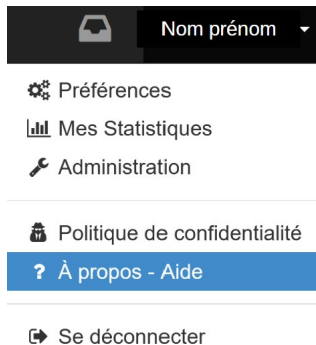

2. Sur la page qui s'ouvre, cliquer sur « aide d'installation »

Informations du poste

Navigateur basé sur: Firefox 140.0

Signature électronique : ✓ Compatible

Extension : ⚠ Non installée

📌 Afin de rendre votre navigateur compatible avec la signature électronique, merci de suivre l'aide d'installation.

[? Aide d'installation](#)

Java : ✗ Non installé

Installation de l'extension LiberSign



3. Suivre toutes les étapes proposées :

- installer l'extension,
- télécharger le logiciel compagnon
- tester LiberSign

Concernant l'extension : il s'agit d'une « extension » qui va s'ajouter dans votre navigateur (Firefox, Edge, etc.), acceptez-en les conditions.

Concernant le logiciel compagnon : ils s'agit d'un logiciel qui va s'installer sur votre ordinateur → dans le dossier « téléchargement », double-cliquer dessus pour l'installer (*voir page suivante*)

Aide d'installation de l'extension LiberSign

Etape 1 : Installation de l'extension Firefox

La version 2 de LiberSign fonctionne avec une extension de navigateur. Cette extension est spécifique au navigateur Firefox.

📄 Installer l'extension

Attention Il est possible que vous obteniez le message ci-dessous lors de l'installation :

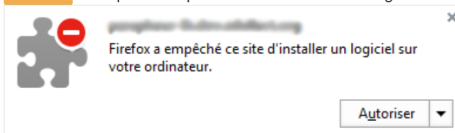

Dans ce cas, cliquez sur 'Autoriser', puis sur 'Installer'

Etape 2 : Installation de l'application LiberSign

Un logiciel compagnon est à télécharger puis installer.

📄 Télécharger le logiciel compagnon

Une fois le logiciel compagnon installé, vous pouvez passer à l'étape 3 de l'installation.

Etape 3 : Vérification d'installation

Une fois les deux étapes précédentes effectuées, vous devez tester la bonne installation de LiberSign.

✓ Tester LiberSign

✕ Fermer

Installation de l'extension LiberSign

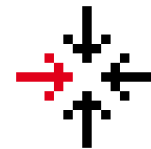

Double-cliquer sur le fichier libersign en .exe pour lancer l'installation,
Cliquer sur « suivant » jusqu'à pouvoir « fermer » la fenêtre dédiée qui s'est ouverte.

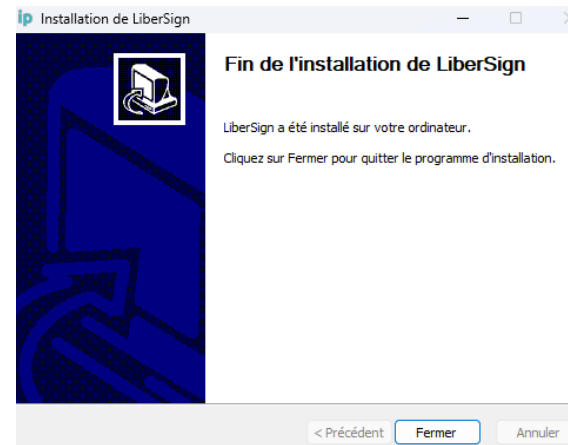
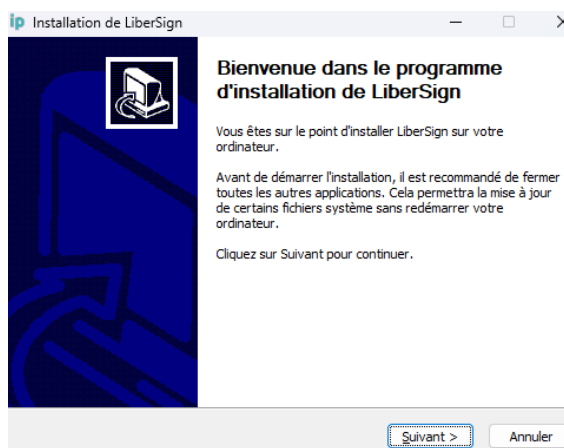
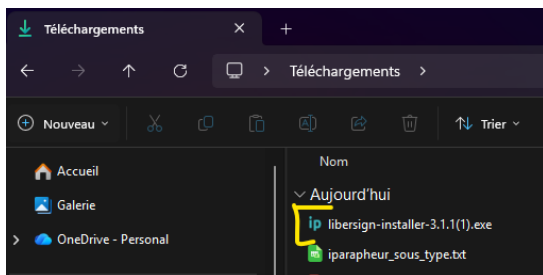

Pour savoir si tout a bien fonctionné ?
Retourner dans la page d'information du poste (étape 2) : tout est au vert !

Informations du poste

Navigateur basé sur: Firefox 140.0
Signature électronique : **✓ Compatible**
Application native : **✓ Version 3.1.2**
Extension navigateur : Version 2.1.0
LiberSign : Version 1.6.5

[? Aide d'installation](#)

**Pour finir, fermer et relancer
l'application parapheur**